



MONITORAMENTO DO CONSUMO DE ENERGIA ELÉTRICA NA UFLA

Local: Rádio Universitária.

Departamento: Reitoria e Vice-Reitoria.

Número de identificação do medidor: 611874.

Responsável pela leitura: Júlio Márcio Dutra da Silva

Consumo médio de energia elétrica edificação da Rádio Universitária: 1037 kWh/mês.

Consumo médio de energia elétrica geral da UFLA: 473 kWh/mês.

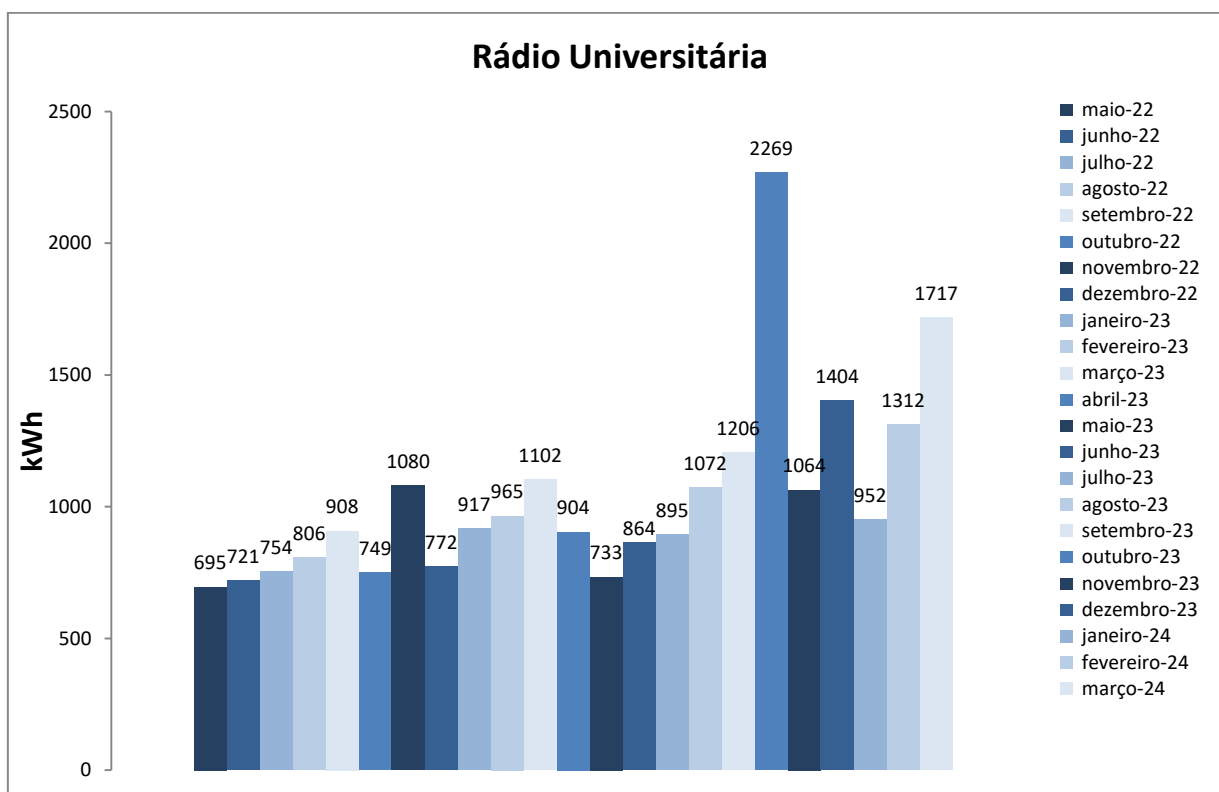

Figura 1. Variação do consumo de energia elétrica da edificação da Rádio Universitária.

Histórico de Consumo Energia Elétrica da edificação da Rádio Universitária			
Mês/Ano	Energia (kWh)	Valor kWh	Valor estimado
Maio/2022	695	R\$ 0,50	R\$ 347,50
Junho/2022	721	R\$ 0,61	R\$ 439,81
Julho/2022	754	R\$ 0,59	R\$ 444,86
Agosto/2022	806	R\$ 0,61	R\$ 491,66
Setembro/2022	908	R\$ 0,59	R\$ 535,72
Outubro/2022	749	R\$ 0,57	R\$ 426,93
Novembro/2022	1080	R\$ 0,58	R\$ 626,40
Dezembro/2022	772	R\$ 0,57	R\$ 440,04
Janeiro/2023	917	R\$ 0,57	R\$ 522,69
Fevereiro/2023	965	R\$ 0,59	R\$ 569,35
Março/2023	1102	R\$ 0,59	R\$ 650,18
Abril/2023	904	R\$ 0,59	R\$ 533,36
Maio/2023	733	R\$ 0,63	R\$ 461,79
Junho/2023	864	R\$ 0,72	R\$ 622,08
Julho/2023	895	R\$ 0,71	R\$ 635,45
Agosto/2023	1072	R\$ 0,71	R\$ 761,12
Setembro/2023	1206	R\$ 0,73	R\$ 880,38
Outubro/2023	2269	R\$ 0,72	R\$ 1633,68
Novembro/2023	1064	R\$ 0,72	R\$ 766,08
Dezembro/2023	1404	R\$ 0,72	R\$ 1010,88
Janeiro/2024	952	R\$ 0,72	R\$ 685,44
Fevereiro/2024	1312	R\$ 0,75	R\$ 984,00
Março/2024	1717	R\$ 0,72	R\$ 1236,24

Obs: os valores do kWh tem como referência a fatura da CEMIG do mês correspondente.

A DQMA disponibilizará os dados mensalmente e solicitamos aos departamentos um monitoramento contínuo para que sejam identificadas oportunidades de melhorias relacionadas a procedimentos e infraestrutura para que o consumo seja reduzido.