

Local: Prédios do Departamento de Administração e Economia - DAE.

Departamento: Departamento de Administração e Economia - DAE.

Unidade Acadêmica: Faculdade de Ciências Sociais e Aplicadas - FCSA.

Número de identificação do medidor: 629297.

Responsável pela leitura: Wilhan Rodrigo de Carvalho.

Consumo médio de energia elétrica edificação do Departamento de Administração e Economia - DAE: 45 kWh/mês.

Consumo médio de energia elétrica geral da UFLA: 473 kWh/mês.

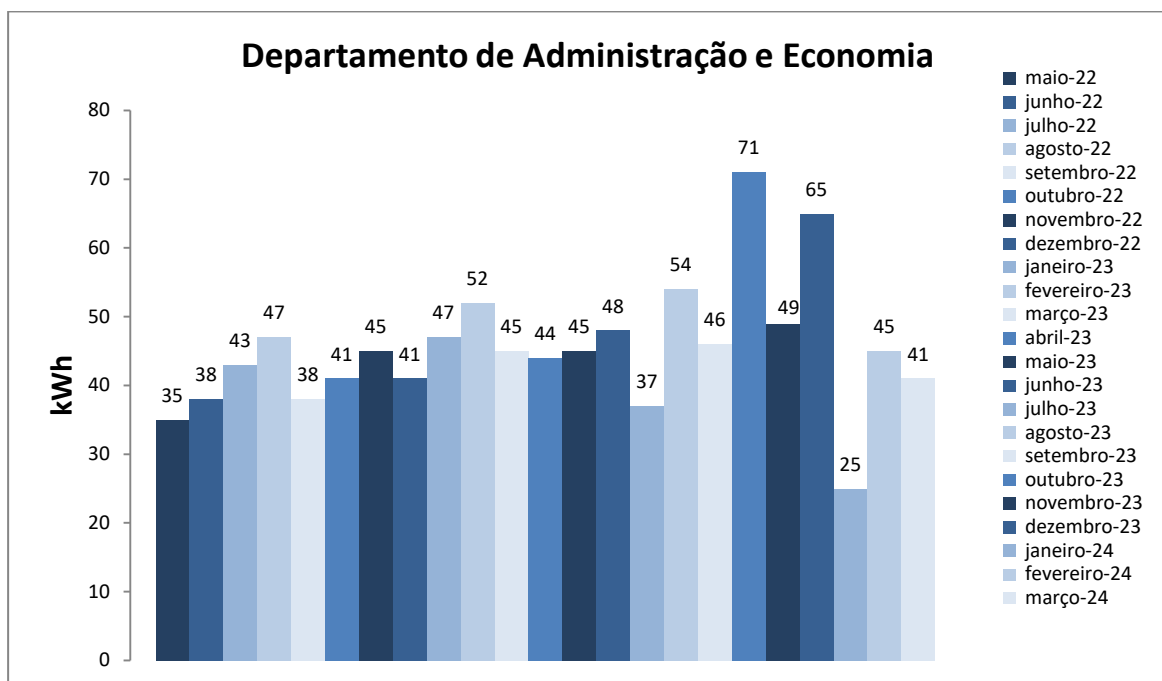

Figura 1. Variação do consumo de energia elétrica das edificações do DAE.

Histórico de Consumo Energia Elétrica das edificações do Departamento de Administração e Economia			
Mês/Ano	Energia (kWh)	Valor kWh	Valor estimado
Maio/2022	35	R\$ 0,50	R\$ 17,50
Junho/2022	38	R\$ 0,61	R\$ 23,18
Julho/2022	43	R\$ 0,59	R\$ 25,37
Agosto/2022	47	R\$ 0,61	R\$ 28,67
Setembro/2022	38	R\$ 0,59	R\$ 22,42
Outubro/2022	41	R\$ 0,57	R\$ 23,37
Novembro/2022	45	R\$ 0,58	R\$ 26,10
Dezembro/2022	41	R\$ 0,57	R\$ 23,37
Janeiro/2023	47	R\$ 0,57	R\$ 26,79
Fevereiro/2023	52	R\$ 0,59	R\$ 30,68
Março/2023	45	R\$ 0,59	R\$ 26,55
Abril/2023	44	R\$ 0,59	R\$ 25,96
Maio/2023	45	R\$ 0,63	R\$ 28,35
Junho/2023	48	R\$ 0,72	R\$ 34,56
Julho/2023	37	R\$ 0,71	R\$ 26,27
Agosto/2023	54	R\$ 0,71	R\$ 38,34
Setembro/2023	46	R\$ 0,73	R\$ 33,58
Outubro/2023	71	R\$ 0,72	R\$ 51,12
Novembro/2023	49	R\$ 0,72	R\$ 35,28
Dezembro/2023	65	R\$ 0,72	R\$ 46,80
Janeiro/2024	25	R\$ 0,72	R\$ 18,00
Fevereiro/2024	45	R\$ 0,75	R\$ 33,75
Março/2024	41	R\$ 0,72	R\$ 29,52

Obs: os valores do kWh tem como referência a fatura da CEMIG do mês correspondente.

A DQMA disponibilizará os dados mensalmente e solicitamos aos departamentos um monitoramento contínuo para que sejam identificadas oportunidades de melhorias relacionadas a procedimentos e infraestrutura para que o consumo seja reduzido.