

## MONITORAMENTO DO CONSUMO DE ENERGIA ELÉTRICA NA UFLA

**Local:** Prédio da Faculdade de Ciências da Saúde - FCS.

**Unidade Acadêmica:** Faculdade de Ciências da Saúde - FCS

**Número de identificação do medidor:** 611903.

**Responsável pela leitura:** José Maria dos Santos Neto.

**Consumo médio de energia elétrica edificação da Faculdade de Ciências da Saúde – FCS:** 613 kWh/mês.

**Consumo médio de energia elétrica geral da UFLA:** 460 kWh/mês.

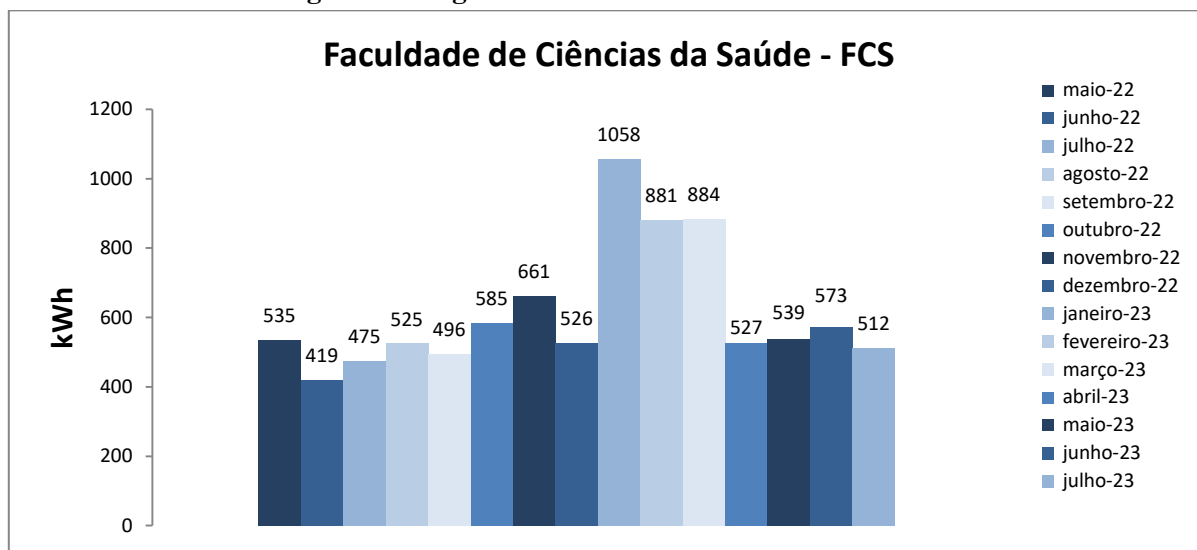

Figura 1. Variação do consumo de energia elétrica da edificação da Faculdade de Ciências da Saúde – FCS

Histórico de Consumo Energia Elétrica da edificação da Faculdade de Ciências da Saúde – FCS			
Mês/Ano	Energia (kWh)	Valor kWh	Valor estimado
Maio/2022	535	R\$ 0,50	R\$ 267,50
Junho/2022	419	R\$ 0,61	R\$ 255,59
Julho/2022	475	R\$ 0,59	R\$ 280,25
Agosto/2022	525	R\$ 0,61	R\$ 320,25
Setembro/2022	496	R\$ 0,59	R\$ 292,64
Outubro/2022	585	R\$ 0,57	R\$ 333,45
Novembro/2022	661	R\$ 0,58	R\$ 383,38
Dezembro/2022	526	R\$ 0,57	R\$ 299,82
Janeiro/2023	1058	R\$ 0,57	R\$ 603,06
Fevereiro/2023	881	R\$ 0,59	R\$ 519,79
Março/2023	884	R\$ 0,59	R\$ 521,56
Abril/2023	527	R\$ 0,59	R\$ 310,93
Maio/2023	538	R\$ 0,63	R\$ 339,57
Junho/2023	573	R\$ 0,72	R\$ 412,56
Julho/2023	512	R\$ 0,71	R\$ 363,52

Obs: os valores do kWh tem como referência a fatura da CEMIG do mês correspondente.

A DQMA disponibilizará os dados mensalmente e solicitamos aos departamentos um monitoramento contínuo para que sejam identificadas oportunidades de melhorias relacionadas a procedimentos e infraestrutura para que o consumo seja reduzido.