

**Local:** Prédios do Departamento de Administração e Economia - DAE.

**Departamento:** Departamento de Administração e Economia - DAE.

**Unidade Acadêmica:** Faculdade de Ciências Sociais e Aplicadas - FCSA.

**Número de identificação do medidor:** 629297.

**Responsável pela leitura:** Wilhan Rodrigo de Carvalho.

**Consumo médio de energia elétrica edificação do Departamento de Administração e Economia - DAE:** 46 kWh/mês.

**Consumo médio de energia elétrica geral da UFLA:** 446 kWh/mês.

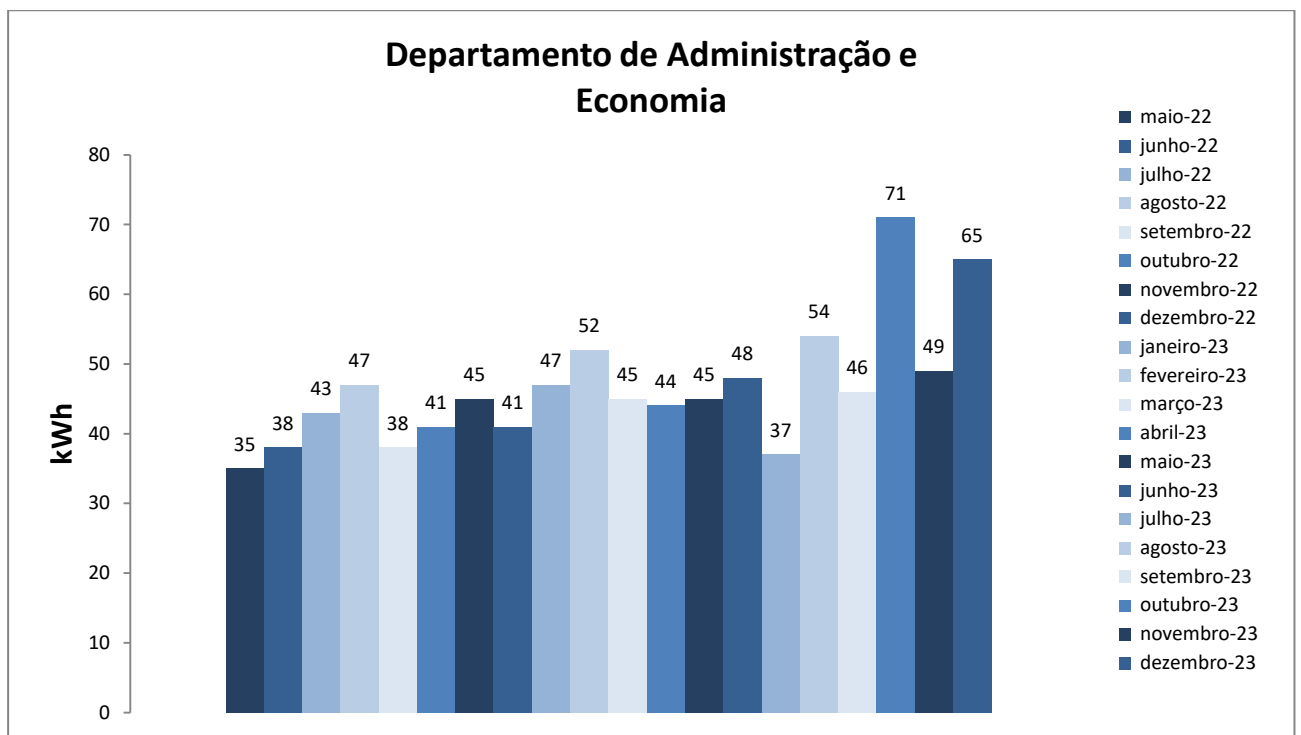

Figura 1. Variação do consumo de energia elétrica das edificações do DAE.

Histórico de Consumo Energia Elétrica das edificações do Departamento de Administração e Economia			
<b>Mês/Ano</b>	<b>Energia (kWh)</b>	<b>Valor kWh</b>	<b>Valor estimado</b>
<b>Maio/2022</b>	35	R\$ 0,50	R\$ 17,50
<b>Junho/2022</b>	38	R\$ 0,61	R\$ 23,18
<b>Julho/2022</b>	43	R\$ 0,59	R\$ 25,37
<b>Agosto/2022</b>	47	R\$ 0,61	R\$ 28,67
<b>Setembro/2022</b>	38	R\$ 0,59	R\$ 22,42
<b>Outubro/2022</b>	41	R\$ 0,57	R\$ 23,37
<b>Novembro/2022</b>	45	R\$ 0,58	R\$ 26,10
<b>Dezembro/2022</b>	41	R\$ 0,57	R\$ 23,37
<b>Janeiro/2023</b>	47	R\$ 0,57	R\$ 26,79
<b>Fevereiro/2023</b>	52	R\$ 0,59	R\$ 30,68
<b>Março/2023</b>	45	R\$ 0,59	R\$ 26,55
<b>Abril/2023</b>	44	R\$ 0,59	R\$ 25,96
<b>Mai/2023</b>	45	R\$ 0,63	R\$ 28,35
<b>Junho/2023</b>	48	R\$ 0,72	R\$ 34,56
<b>Julho/2023</b>	37	R\$ 0,71	R\$ 26,27
<b>Agosto/2023</b>	54	R\$ 0,71	R\$ 38,34
<b>Setembro/2023</b>	46	R\$ 0,73	R\$ 33,58
<b>Outubro/2023</b>	71	R\$ 0,72	R\$ 51,12
<b>Novembro/2023</b>	49	R\$ 0,72	R\$ 35,28
<b>Dezembro/2023</b>	65	R\$ 0,72	R\$ 46,80

Obs: os valores do kWh tem como referência a fatura da CEMIG do mês correspondente.

A DQMA disponibilizará os dados mensalmente e solicitamos aos departamentos um monitoramento contínuo para que sejam identificadas oportunidades de melhorias relacionadas a procedimentos e infraestrutura para que o consumo seja reduzido.